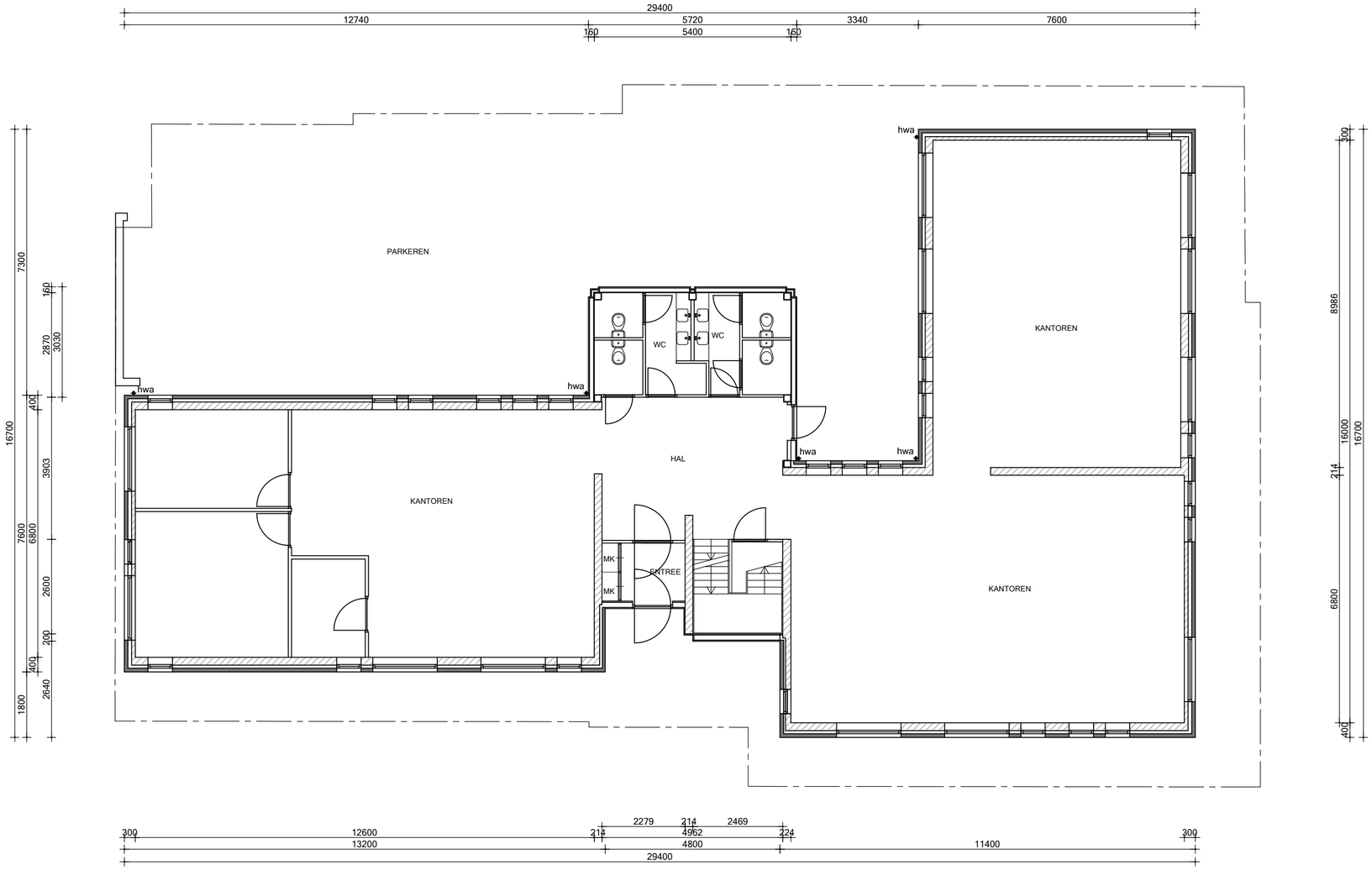

BEGANE GROND

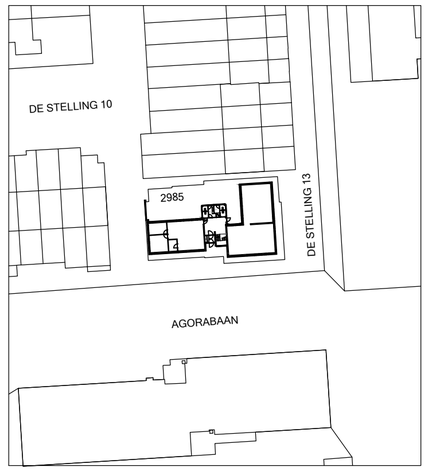

Situatie 1:1000
Kad. bekend: Gemeente Lelystad
Sectie: M Nr.: 2985

8232 EJ

MAATVOERING:

Alle maten in het werk controleren en eventueel in overleg aanpassen aan de bestaande bebouwing.

Renvooi

- bestaand metselwerk
- nieuw metselwerk
- lichte bouwsteen (bestaand)
- scheidingswand brandwerend
- houten wand
- kozijn met draadglas
- kozijn met glas
- kozijn met paneel
- deurkozijn
- deurkozijn w.b.d.b.o. 30
- deurkozijn w.b.d.b.o. 60
- deurkozijn zelfsluitend

v.b.r. verblijfsruimte
v.k.r. verkeersruimte

- beton
- systeemvloer
- houten vloer
- isolatie
- tegelwerk
- noodverlichting
- vluchtwegaanduiding
- vluchtwegaanduiding
- brandslanghaspel
- poederblusser
- koolzsn.blusser
- 30 min w.b.d.b.o. 30
- 60 min w.b.d.b.o. 60
- mechanische ventilatie
- natuurlijke ventilatie
- ventilatie
- standleiding

mk. meterkast
k. kast
ls. leidingschacht
dl. daklicht
iso. isolatieglas
wm. wasmachine
dro. droger
afz. afzuigkap
hwa hemelwaterafvoer
wk. werkkast
cv centrale verwarming
r radiator
rga rookgasafvoer
rookmelder conform NEN 2555:A1
deurbel
riolering

MATTHIESSEN bouwadvies
Loevestein 32
1082 XJ Amsterdam
e-mail: info@matthiessen.nl
www.matthiessen.nl
mob.: 06-23964397

werk: De Stelling 13-01 Lelystad			
opdr.: Vast Invest B.V.			
onderdeel: begane grond bestaand			werknr.: 17-068
schaal: 1:100	datum: 12 juni 2017	wijz.:	tek.nr.: B01
get: PM	formaat: A1		