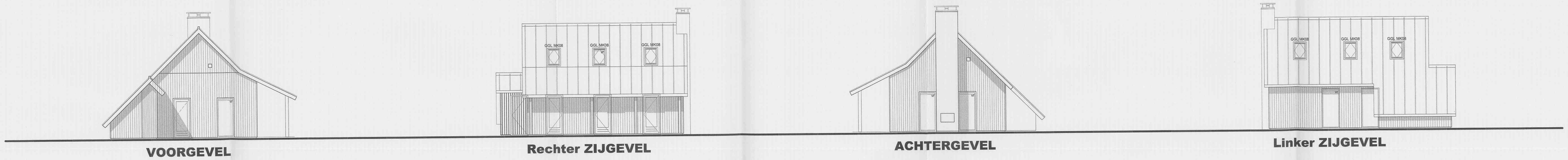

VOORGEVEL | Rechter ZIJGEVEL | ACHTERGEVEL | Linker ZIJGEVEL

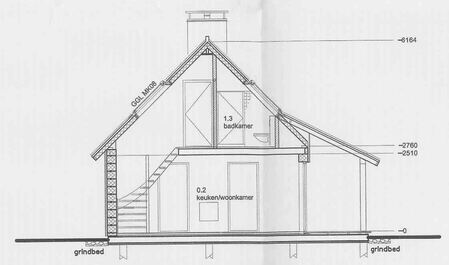

DOORSNEDE A-A

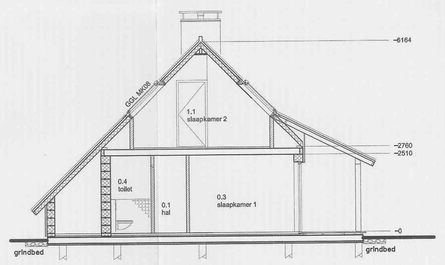

DOORSNEDE B-B

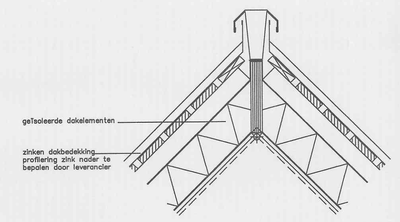

DETAIL 7

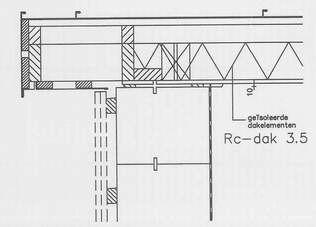

DETAIL 6

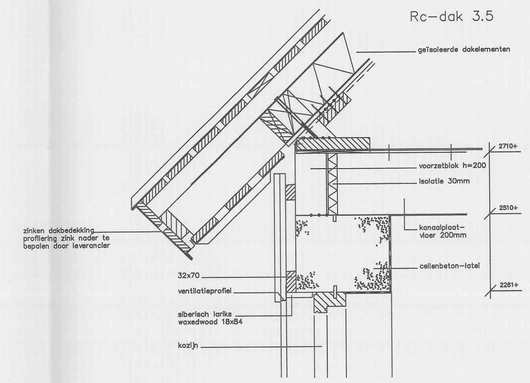

DETAIL 5

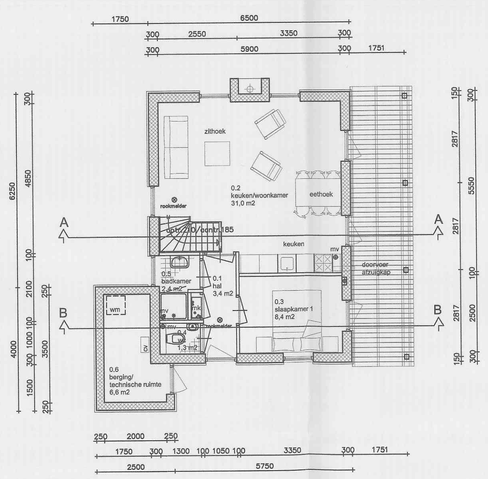

BEGANE GROND

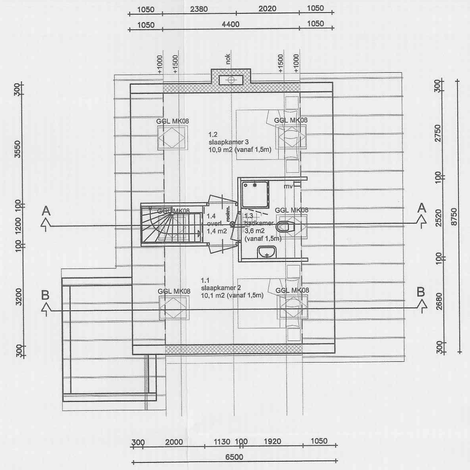

VERDIEPING

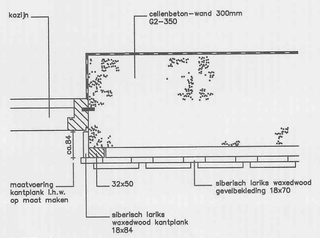

DETAIL 4

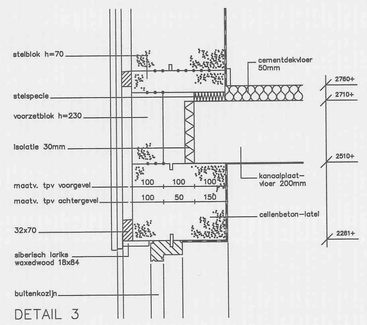

DETAIL 3

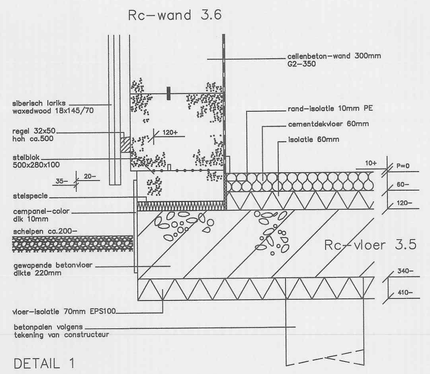

DETAIL 1

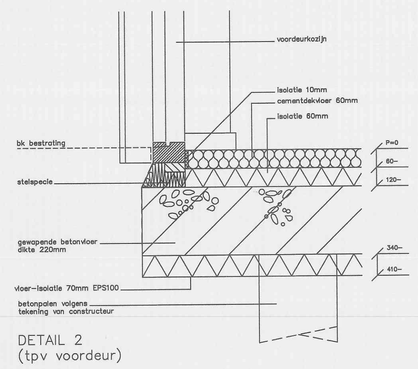

DETAIL 2
(tpv voordeur)

PRINCIPE DETAILS
SCHAAL 1:10

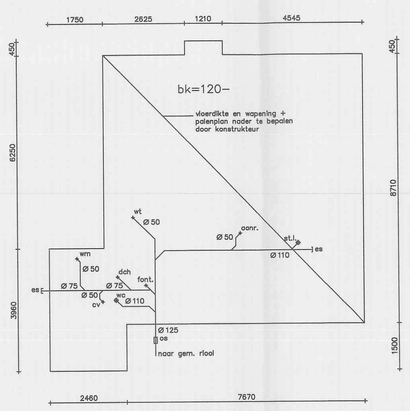

FUNDERING + RIOLERING

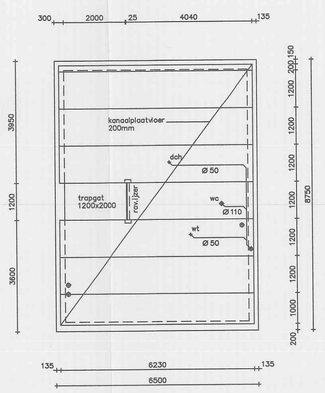

VLOERENPLAN

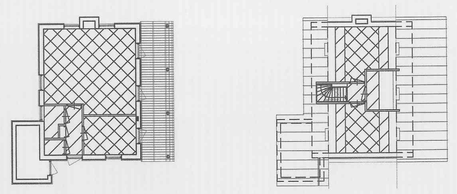

BEGANE GROND | VERDIEPING

-BOUWBESLUIT-

verblijfsgebied | + gebruiksoppervlak

VERBLIJFSGEBIED/GEBRUIKERSOPPERVLAK

	gebruiksoppervlakte	verblijfsgebied
BEGANEGROND		
Woonkamer/keuken	31,0	31,0
Slaapkamer 1	8,4	8,4
Entree	3,4	–
Toilet	1,3	–
Badkamer	2,4	–
Totaal begane grond	46,5	39,4
VERDIEPING		
Overloop	1,4	–
Slaapkamer 2	10,1	6,6
Slaapkamer 3	10,9	7,1
Badkamer	2,1	–
Totaal verdieping	24,5	13,7
TOTAAL Beg.gr + verd.	71,0	53,1
Verhouding verblijfsgebied/gebruiksoppervlakte	74,8 % (voldoet)	

AANVULLENDE GEGEVENS

Daglichtberekening conform NEN2057
Alle installaties voldoen aan de Modelaansluitvoorwaardenn en de respectievelijke NEN-voorschriften.
Als brand preventieve voorzieningen worden in alle vluchtroutes brandmelders aangebracht.
Alle vrije doorgangen voldoen aan de minimale eisen: 850x2100mm

RENVOOI

Bouwdeel	Materiaal	Kleur
buitenwanden	cellenbeton+gevelbekleding	
gevelbekleding	syberisch larix-fijn bezaagd	waxed wood:kleurnr. 2006-145/2009-169
kozijnen	meranti	zwartgrijs RAL 7021
deuren	meranti	zwartgrijs RAL 7021
bergingdeur	multiplex	zwartgrijs RAL 7021
ramen	meranti	zwartgrijs RAL 7021
kolommen/ligger	bankirai o.g.	zwartgrijs RAL 7021
schoorsteen	cellenbeton+stucwerk	spm met silicoat: witgrijs
schoorsteenkap	staal gemoffeld	zwart
boeidelen en overstek	zink	naturel
dakbedekking	zink-enkele fels	naturel

Behoort bij besluit / brief van Burgemeester en Wethouders van Tholen d.d. 20-11-2014 no.: Z HZ 2014-0041-0119714
Mij bekend,
De mandataris:

14.31532

BEGANE GROND

- 0.1 verkeersruimte
- 0.2 verblijfsruimte
- 0.3 verblijfsruimte
- 0.4 toiletruimte
- 0.5 bad- en toiletruimte
- 0.6 bergruimte

VERDIEPING

- 1.1 verblijfsruimte
- 1.2 verblijfsruimte
- 1.3 bad- en toiletruimte
- 1.4 verkeersruimte

ISOLATIE

Isolatiewaarden in m2K/W, volgens N.E.N. 1068

- buitenwand-isolatie 3.6
- vloer-isolatie 3.5
- dak-isolatie 3.5

BoVe SaW b.v.

D	-	-	-
C	-	-	-
B	-	-	-
A	-	-	-
wijz.:	omschrijving:	datum:	naam:

- Project Coördinatie
- Bouwbegeleiding
- Bouwkosten
- Project Management

NAS BOUWADVIES
Strucht 75, 6305 AG, Schin op Geul
Tel. : 043-4591424
E-mail: info@bouwadviesnass.nl

projectnr.: N-317
projectnaam: recr. won. Oesterdam Tholen
opdrachtgever: Tadema Ontwikkeling Zuid

	naam:	datum:
getekend	L.W.	22-08-2014
gecontr.	P.N.	22-08-2014
goedgek.		
datum:		

definitief

onderdeel: Bestektekening type Oesterdam 6

revisie:	bestand:	teken/ger:	schaal:
2014-0220	BT-01	0	1:100

deze tekening is eigendom van Bouwadvies Nass BV, en mag zonder onze schriftelijke toestemming niet gereproduceerd, gekopieerd of anderdns gebruikt worden ©